

ANNEXE II

PLAN DE ZONAGE



Feuille 1 : Le secteur rural et forestier (*échelle 1 : 35 000*)

Feuille 2 : Le secteur urbanisé (*échelle 1 : 10 000*)

Feuille 3 : Le périmètre d'urbanisation (*échelle 1 : 5 000*)

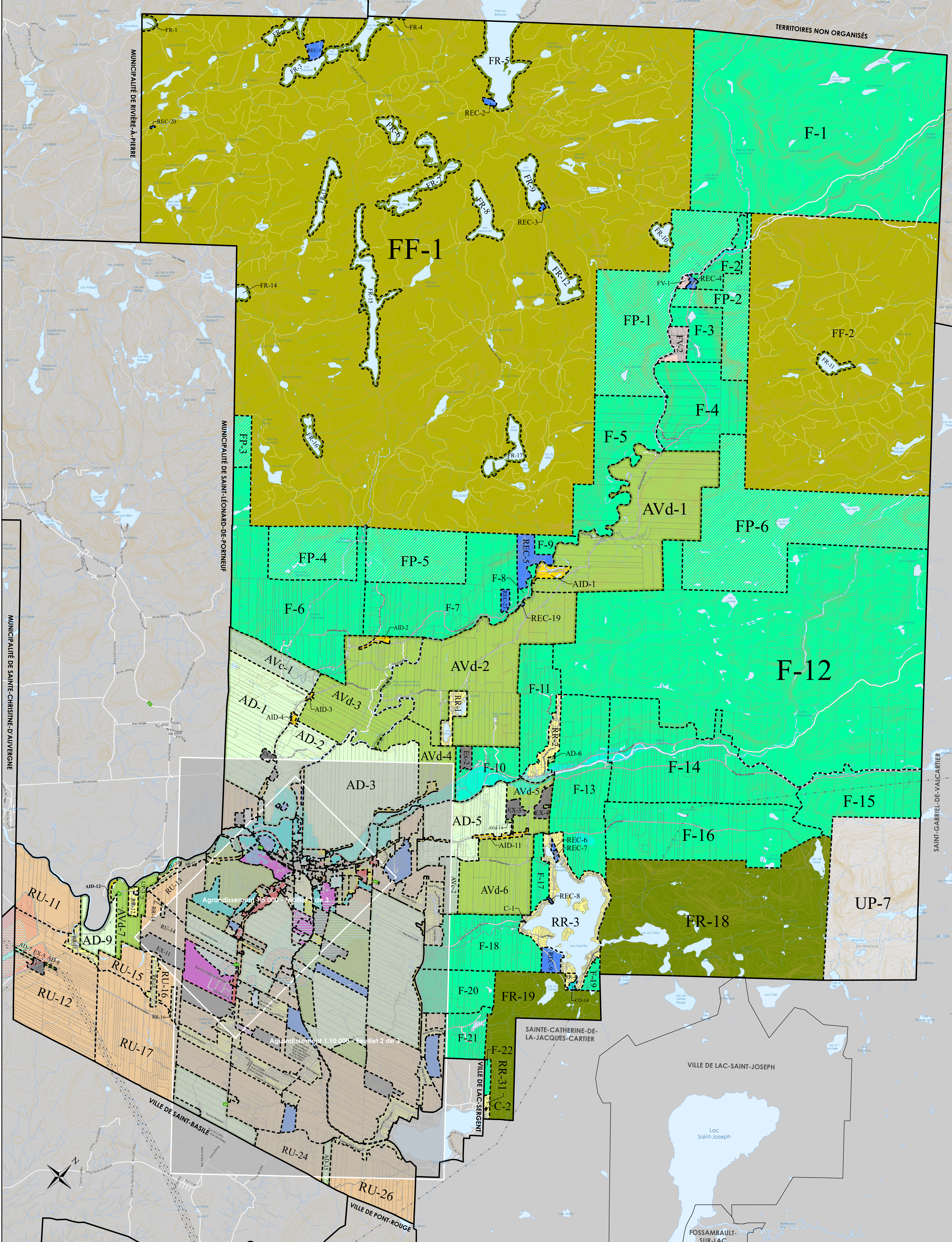

Ce plan fait partie intégrante du règlement de zonage numéro 585-15

Authentifié le _____ Par: _____

Maire _____ Secrétaire-trésorier _____

Révisé le	Règlement numéro
24 septembre 2016	595-14, art. 1
20 mars 2017	610-16, art. 1
24 avril 2017	615-17, art. 1; 617-17, art. 2
23 juin 2017	619-17, art. 1
20 juillet 2017	626-17, art. 1; 627-17, art. 1
23 juillet 2018	651-18, art. 1
21 février 2019	664-18, art. 1
2 juillet 2019	676-17, art. 1
24 janvier 2020	685-19, art. 1
21 février 2020	695-19, art. 2
20 mars 2020	690-19, art. 5; 697-20, art. 1

Révisé le	Règlement numéro
22 octobre 2020	704-20, art. 1; 711-20, art. 2; 713-20, art. 1
27 novembre 2020	700-20, art. 1; 705-20, art. 1; 716-20, art. 2
19 février 2021	723-20, art. 2
19 mars 2021	725-20, art. 2; 726-20, art. 2
18 juin 2021	744-21, art. 2
19 août 2021	737-21, art. 2; 730-21, art. 1
21 octobre 2021	755-21, art. 1
21 janvier 2022	758-21, art. 1
17 février 2022	759-21, art. 2
17 mars 2022	762-21, art. 2
22 avril 2022	765-22, art. 2
18 août 2023	816-23, art. 2; 819-23, art. 2
25 novembre 2023	794-22, art. 1; 796-22, art. 2
17 février 2024	787-22, art. 1
17 mars 2023	799-22, art. 2
12 mai 2023	811-23, art. 2
18 août 2023	816-23, art. 2; 819-23, art. 2
22 février 2024	823-23, art. 2

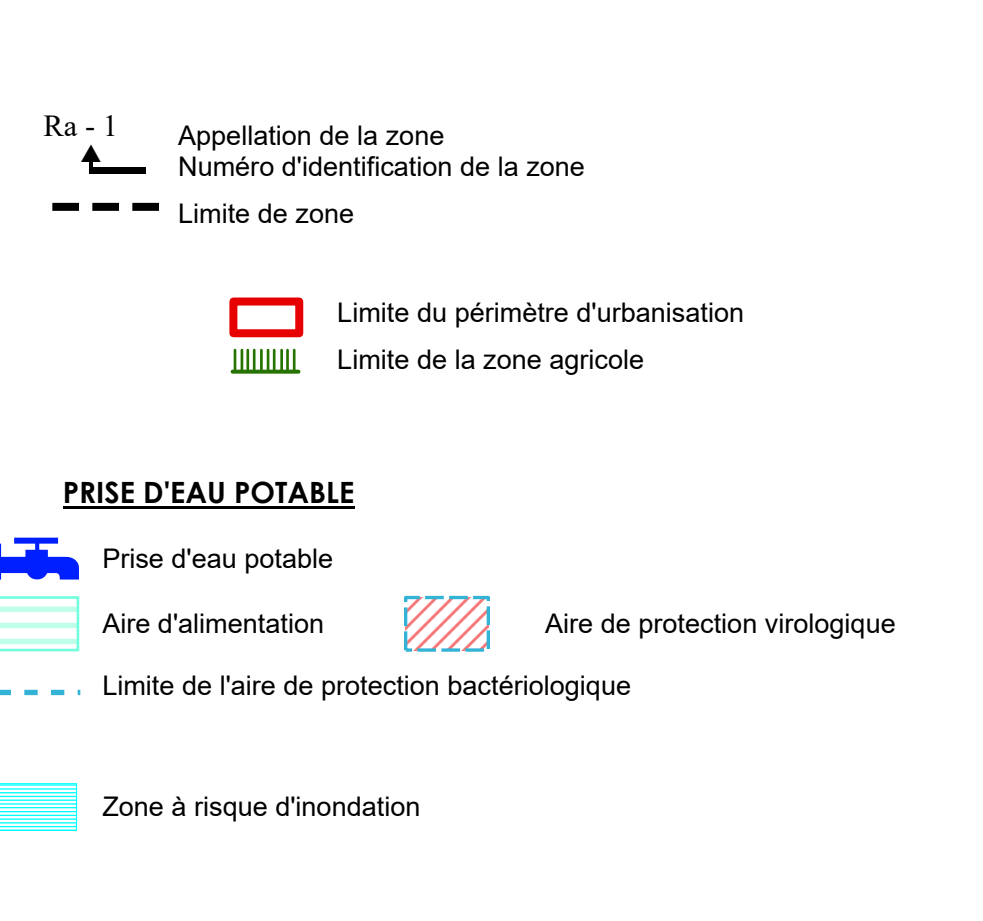
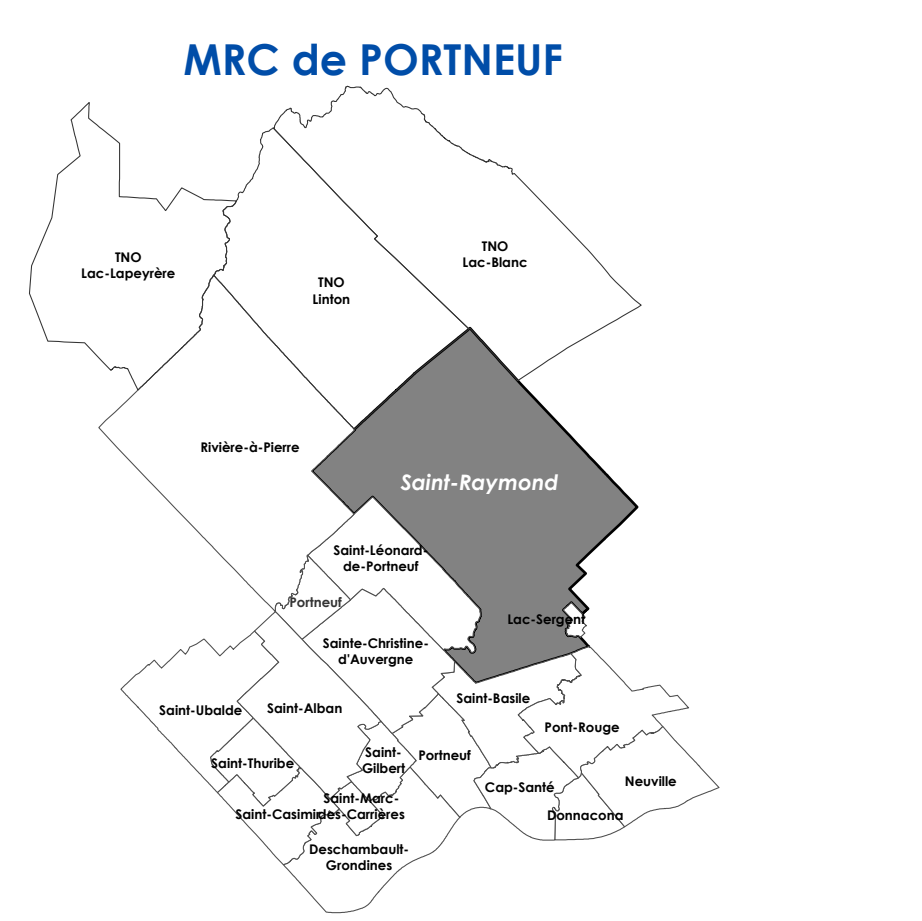

Type de zone	Vocations dominantes	Type de zone	Vocations dominantes
RÉSIDENTIELLE	<ul style="list-style-type: none"> HA Résidentielle de faible densité HB Résidentielle de moyenne densité HC Résidentielle de haute densité RRm Résidentielle de maisons mobiles 	<ul style="list-style-type: none"> RR Résidentielle rurale AID Agricole déstructurée RX Développement futur FV Forestière de villégiature 	
COMMERCIALE	<ul style="list-style-type: none"> C Commerciale 	<ul style="list-style-type: none"> CV Centre-ville 	
INDUSTRIELLE	<ul style="list-style-type: none"> I Industrielle 		
PUBLIQUE, RÉCRÉATIVE OU CONSERVATION	<ul style="list-style-type: none"> P Publique et institutionnelle REC Récréative 	<ul style="list-style-type: none"> CO Conservation UP Utilité publique 	
AGRICOLE ET/OU FORESTIÈRE	<ul style="list-style-type: none"> AD Agricole dynamique AVc Agricole viable 5 ha AVd Agricole viable 10 ha RU Rurale EX Extraction 	<ul style="list-style-type: none"> F Forestière FP Forestière publique FR Forestière et récréative FF Forestière et future FU Forestière urbaine 	

RÈGLEMENT DE ZONAGE

Annexe " II "

PLAN DE ZONAGE

Feuille 1/3

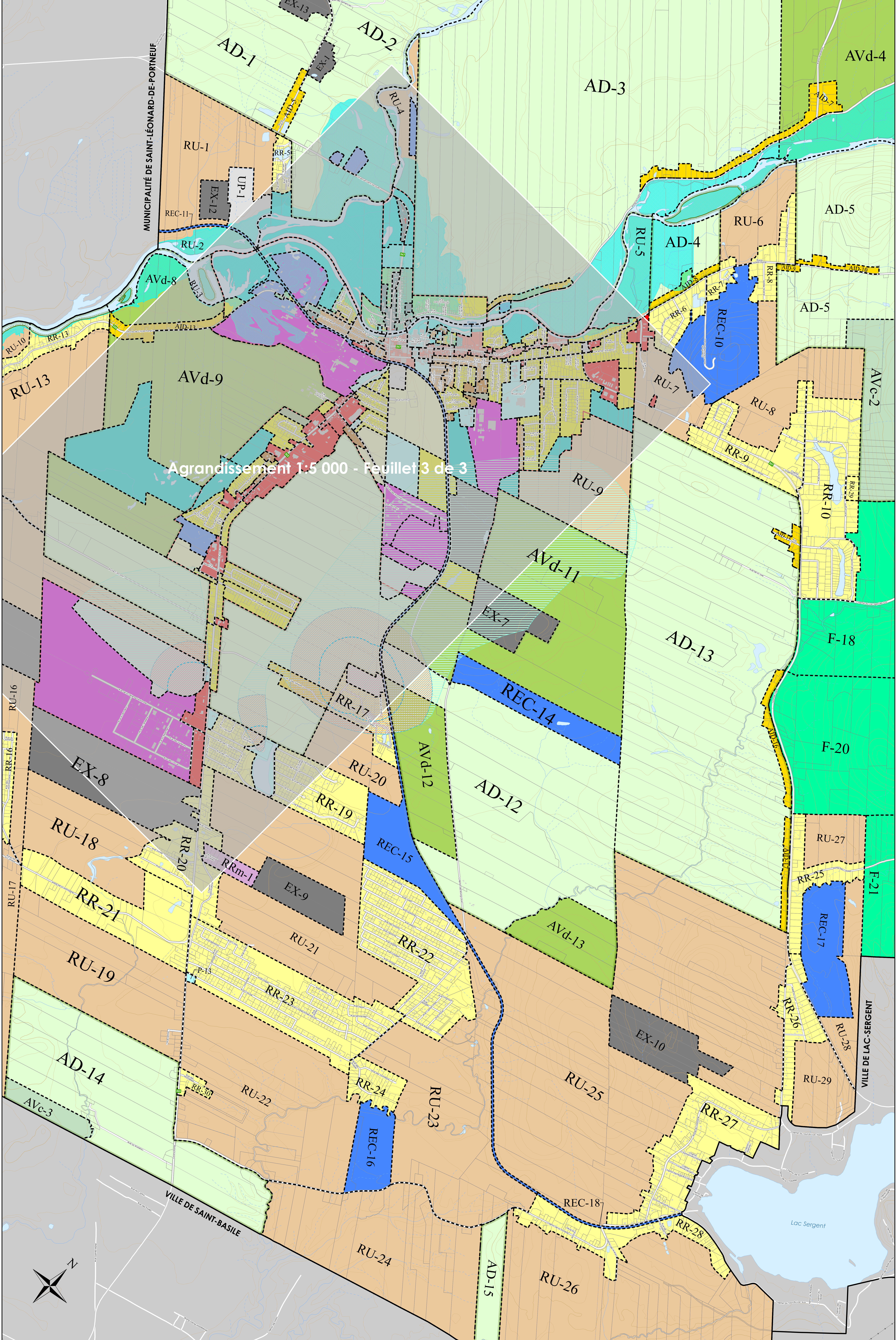

Agrandissement 1:5 000 - Feuille 3 de 3

Ce plan fait partie intégrante du règlement de zonage numéro 888-15.

Authentifié le _____ Par: _____

Maire Secrétaire-trésorier

Révisé le	Règlement numéro
28 septembre 2016	395-14, art. 1
20 mars 2017	610-14, art. 1
24 avril 2017	615-17, art. 1
23 juin 2017	619-17, art. 1
20 juillet 2017	626-17, art. 1, 627-17, art. 1
21 février 2019	644-18, art. 1
2 juillet 2019	676-17, art. 1
24 janvier 2020	680-19, art. 1
21 février 2020	688-19, art. 2
20 mars 2020	690-19, art. 5, 697-20, art. 1
22 octobre 2020	713-20, art. 1

Révisé le	Règlement numéro
27 novembre 2020	700-20, art. 1, 714-20, art. 2
19 février 2021	720-20, art. 2
19 mars 2021	720-20, art. 2, 726-20, art. 2
18 juin 2021	744-21, art. 2
19 août 2021	737-21, art. 2, 750-21, art. 1
21 octobre 2021	755-21, art. 1
21 janvier 2022	759-21, art. 1
17 mars 2022	765-21, art. 2
22 avril 2022	768-22, art. 2
25 novembre 2022	794-22, art. 1, 796-22, art. 2
17 février 2023	797-23, art. 1
12 mai 2023	811-23, art. 2
18 août 2023	814-23, art. 2, 819-23, art. 2
22 février 2024	825-23, art. 2

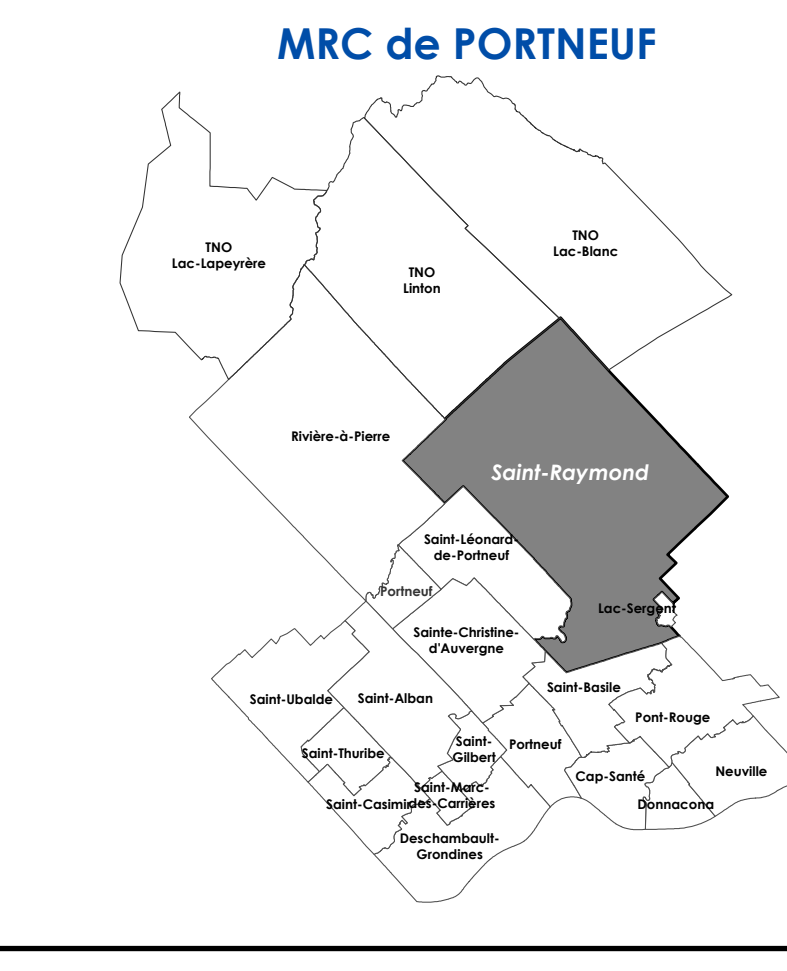

Appellation de la zone
 Numéro d'identification de la zone
 Limite de zone
 Limite du périmètre d'urbanisation
 Limite de la zone agricole

PRISE D'EAU POTABLE
 Aire d'alimentation
 Aire de protection bactériologique
 Zone à risque d'inondation

Type de zone - Vocations dominantes

RÉSIDENTIELLE
 HA Résidentielle de faible densité
 HB Résidentielle de moyenne densité
 HC Résidentielle de haute densité
 HMA Résidentielle de maisons mobiles

COMMERCIALE
 C Commerciale

INDUSTRIELLE
 I Industrielle

PUBLIQUE, RÉCRÉATIVE OU CONSERVATION
 P Publique et institutionnelle
 REC Récréative

AGRICOLE ET/OU FORESTIÈRE
 AD Agricole dynamique
 AVc Agricole viable 5 ha
 AVd Agricole viable 10 ha
 RU Rurale
 EX Extraction

Type de zone - Vocations dominantes
 RR Résidentielle rurale
 AID Agricole déstructurée
 RX Développement futur
 FV Forêt de viticulture
 CV Centre-ville

CO Conservation
UP Utilité publique

F Forêt
FP Forêt publique
FR Forêt et récréatif
FF Forêt et feuillage
FU Forêt urbaine



RÈGLEMENT DE ZONAGE
 Annexe " II " **PLAN DE ZONAGE**



Ce plan fait partie intégrante du règlement de zonage numéro 3053.

Authentifié le: _____ Par: _____ Maire _____ Secrétaire-trésorier _____

Révisé le	Règlement numéro
28 septembre 2016	395-16, art. 1
20 mars 2017	410-16, art. 1
21 janvier 2017	415-17, art. 1
21 février 2019	444-18, art. 1
2 juillet 2019	476-17, art. 1
21 février 2020	488-19, art. 2
20 mars 2020	490-19, art. 1 et 491-20, art. 1
22 octobre 2020	773-20, art. 1
27 novembre 2020	700-20, art. 1, 716-20, art. 2
19 février 2021	720-20, art. 2

Révisé le	Règlement numéro
19 mai 2021	720-20, art. 2
18 août 2021	730-21, art. 2, 730-21, art. 1
21 octobre 2021	750-21, art. 1
21 janvier 2022	758-21, art. 1
29 novembre 2022	794-22, art. 1, 794-22, art. 2
12 mai 2023	811-23, art. 2
18 août 2023	814-23, art. 2, 814-23, art. 2
23 février 2024	820-23, art. 2

Échelle 1 : 5 000

0 100 200 300 mètres



Ra = 1 Appellation de la zone
 Numéro d'identification de la zone
 --- Limite de zone
 [Red outline] Limite du périmètre d'urbanisation
 [Blue outline] Limite de la zone agricole

PRISE D'EAU POTABLE
 [Blue icon] Prise d'eau potable
 [Green outline] Aire d'alimentation
 [Red outline] Aire de protection virologique
 [Blue outline] Limite de l'aire de protection bactériologique
 [Blue outline] Zone à risque d'inondation

RÉSIDENTIELLE	COMMERCIALE	INDUSTRIELLE	PUBLIQUE, RÉCRÉATIVE OU CONSERVATION
HA Résidentielle de faible densité HB Résidentielle de moyenne densité HC Résidentielle de haute densité RRm Résidentielle de maisons mobiles	C Commerciale	I Industrielle P Publique et institutionnelle REC Récréative	CO Conservation UP Unité publique
AGRICOLE ET/OU FORESTIÈRE			
AD Agricole dynamique AV Agricole viable 5 ha AVd Agricole viable 10 ha RU Rurale EX Extraction			F Forêt FP Forêt publique FR Forêt et récréative FF Forêt et touristique FU Forêt urbaine

Ville de Saint-Raymond
Une force de la nature

RÈGLEMENT DE ZONAGE
 Annexe "II"
 PLAN DE ZONAGE

Feuille 3/3